

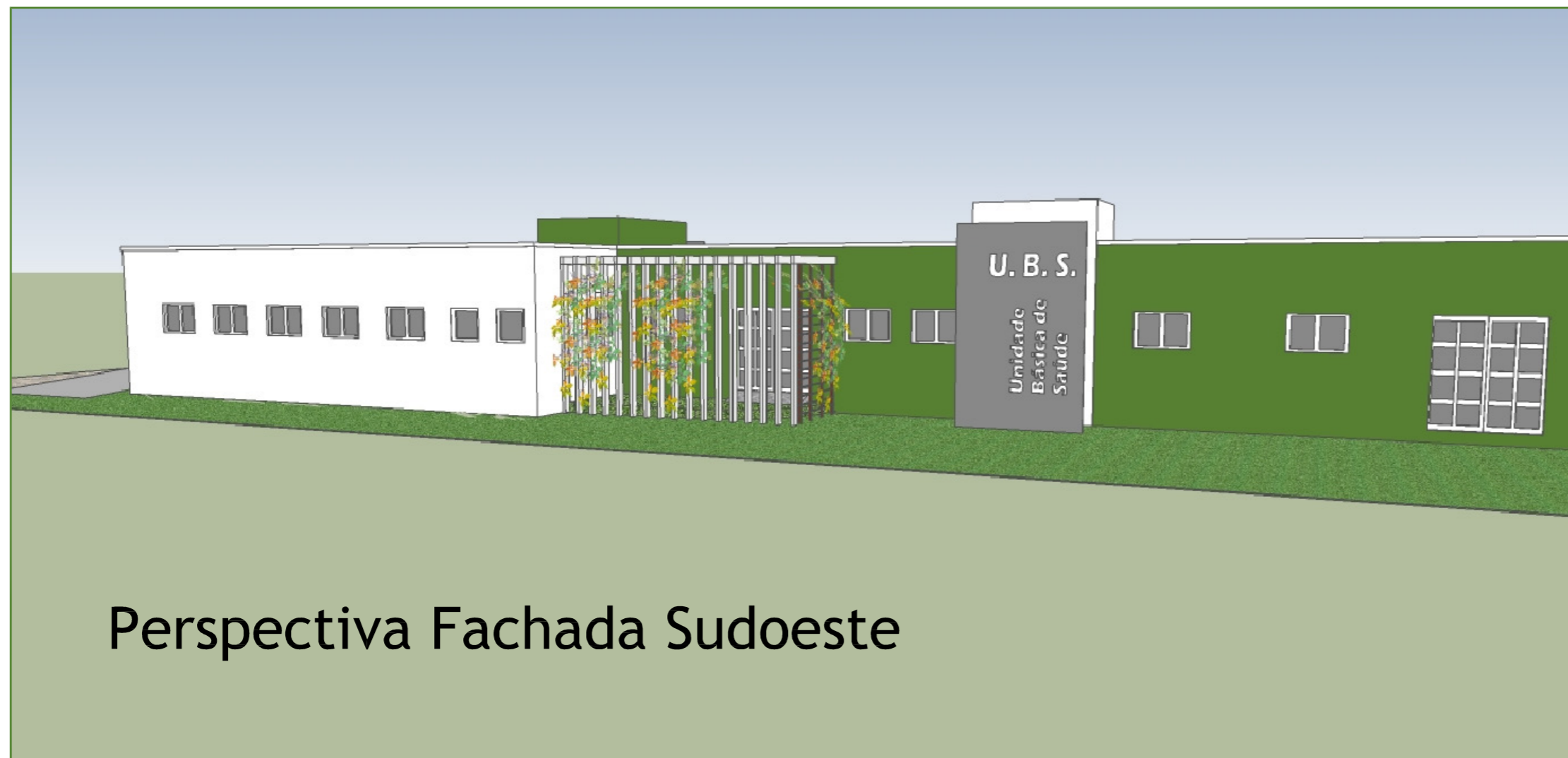

Perspectiva Fachada Nordeste



Perspectiva Fachada Sudoeste

		<p>Prefeitura Municipal de Pedro Osório - RS Secretaria Municipal de Planejamento, Desenvolvimento Econômico e Projetos Praça dos Ferrovários s/ nº Centro, Pedro Osório/RS - CEP 96 360 000 Fones: 53 3255 1299 - Fax: 53 32551406 E-mail:gabinetepmpo@gmail.com</p>	
PROJETO/ RECURSO:	<p>CONSTRUÇÃO DE UNIDADE BÁSICA DE SAÚDE MINISTÉRIO DA SAÚDE / FUNDO NACIONAL DA SAÚDE</p>		REF.:
LOCAL:	<p>BAIRRO BRASÍLIA - PEDRO OSÓRIO</p>		
TIPO DE PROJETO:	<p>PERSPECTIVAS</p>		
COORDENADORA:	<p>ARQ. MIRIAM R. QUEVEDO - CREA RS 140904</p>		12
EQUIPE DE PROJETO:	<p>ARQ. MILTON MARCOLIN - CREA RS 82906 ARQ. VINÍCIUS FERNANDES - CREA RS 156311 ARQ. ALINE RICARDI - CREA RS 153520</p>		
ÁREA:	198,30 m ²	ESCALA:	
		DATA:	05/2012
		DES.: Aline Ricardi / Vinicius Fernandes	