

FACHADA NORDESTE

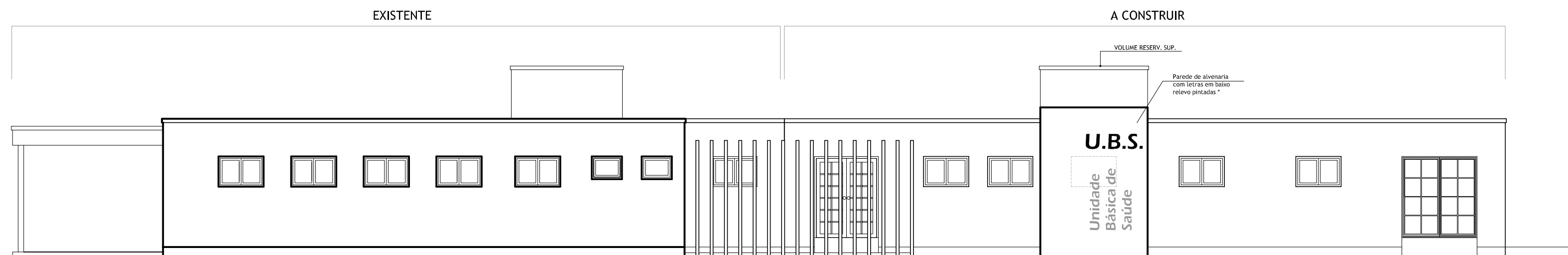

FACHADA SUDOESTE

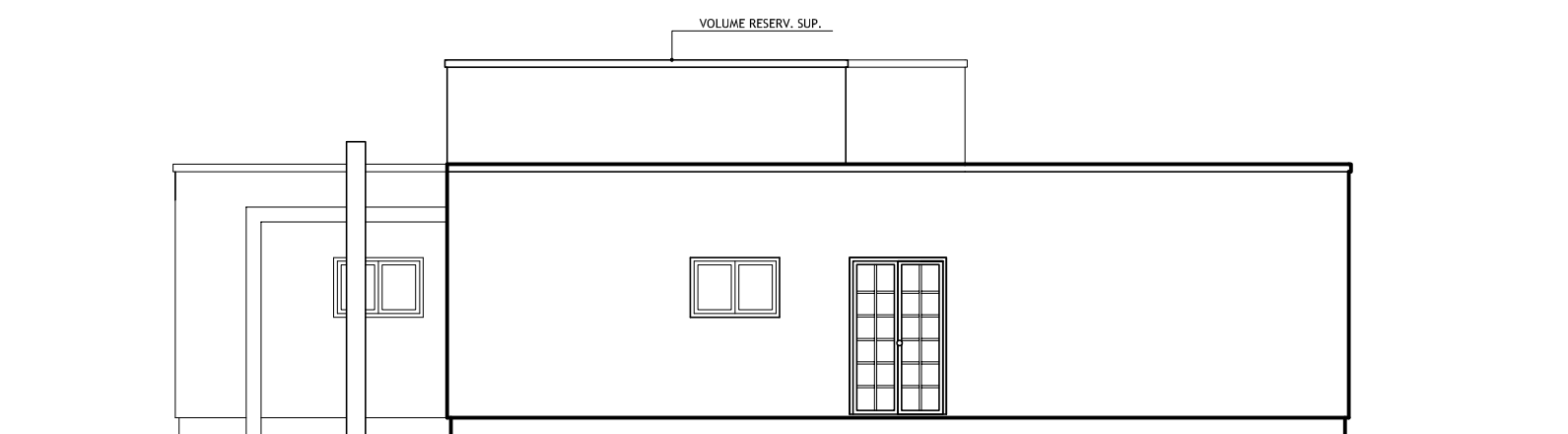

FACHADA SUDESTE



Prefeitura Municipal de Pedro Osório - RS
 Secretaria Municipal de Planejamento,
 Desenvolvimento Econômico e Projetos
 Praça dos Ferroviários s/ nº Centro, Pedro Osório/RS - CEP 96 360 000
 Fones: 53 3255 1299 - Fax 53 32551406
 E-mail:gabinetepmpo@gmail.com



PROJETO/ RECURSO:	CONSTRUÇÃO UNIDADE BÁSICA DE SAÚDE MINISTÉRIO DA SAÚDE / FUNDO NACIONAL DA SAÚDE	REF.:			
LOCAL:	BAIRRO BRASÍLIA - PEDRO OSÓRIO				
TIPO DE PROJETO:	FACHADAS				
COORDENADORA:	ARQ. MIRIAM R. QUEVEDO - CREA RS 140904	06			
EQUIPE DE PROJETO:	ARQ. MILTON MARCOLIN - CREA RS 82906 ARQ. VINÍCIUS FERNANDES - CREA RS 156311 ARQ. ALINE RICARDI - CREA RS 153520				
ÁREA:	198,30 m ²				
ESCALA:	INDICADA	DATA:	05/2012	DES.:	Aline Ricardi / Vinicius Fernandes