

# Av. Tiradentes

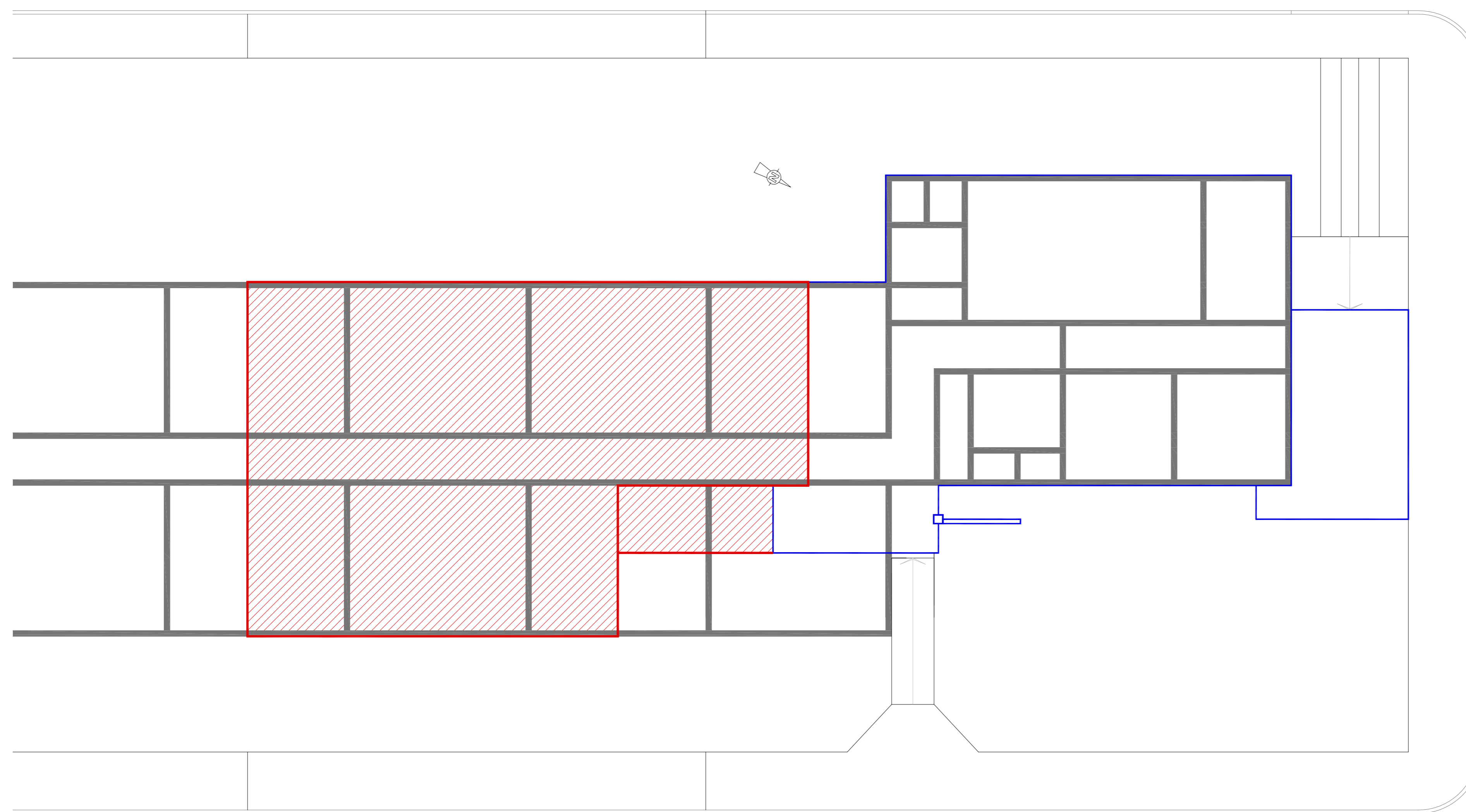

**LEGENDA**

- Poligonal da Ampliação da Unidade Básica de Saúde
- Poligonal da Unidade Básica de Saúde Existente
- Passeios e rampas de acesso
- █ Alicerces existentes

# Av. Tiradentes



Prefeitura Municipal de Pedro Osório - RS  
 Secretaria Municipal de Planejamento,  
 Desenvolvimento Econômico e Projetos  
 Praça dos Ferroviantos s/nº Centro, Pedro Osório/RS - CEP 96.360-000  
 Fones: 53 3255 1299 - Fax 53 32551406  
 E-mail:gabineteppmpo@gmail.com



PROJETO/ RECURSO:	CONSTRUÇÃO UNIDADE BÁSICA DE SAÚDE MINISTÉRIO DA SAÚDE / FUNDO NACIONAL DA SAÚDE	REF.:
LOCAL:	BAIRRO BRASÍLIA - PEDRO OSÓRIO	
TIPO DE PROJETO:	EXISTENTE/A CONSTRUIR	
COORDENADORA:	ARQ. MIRIAM R. QUEVEDO - CREA RS 140904	<b>01</b>
EQUIPE DE PROJETO:	ARQ. MILTON MARCOLIN - CREA RS 82906 ARQ. VINÍCIUS FERNANDES - CREA RS 156311 ARQ. ALINE RICARDI - CREA RS 153520	
ÁREA: 198,30 m <sup>2</sup>	ESCALA:	
		DES.: Aline Ricardi / Vinícius Fernandes