

**MAPA DO MUNICÍPIO**  
ESCALA:1/15000

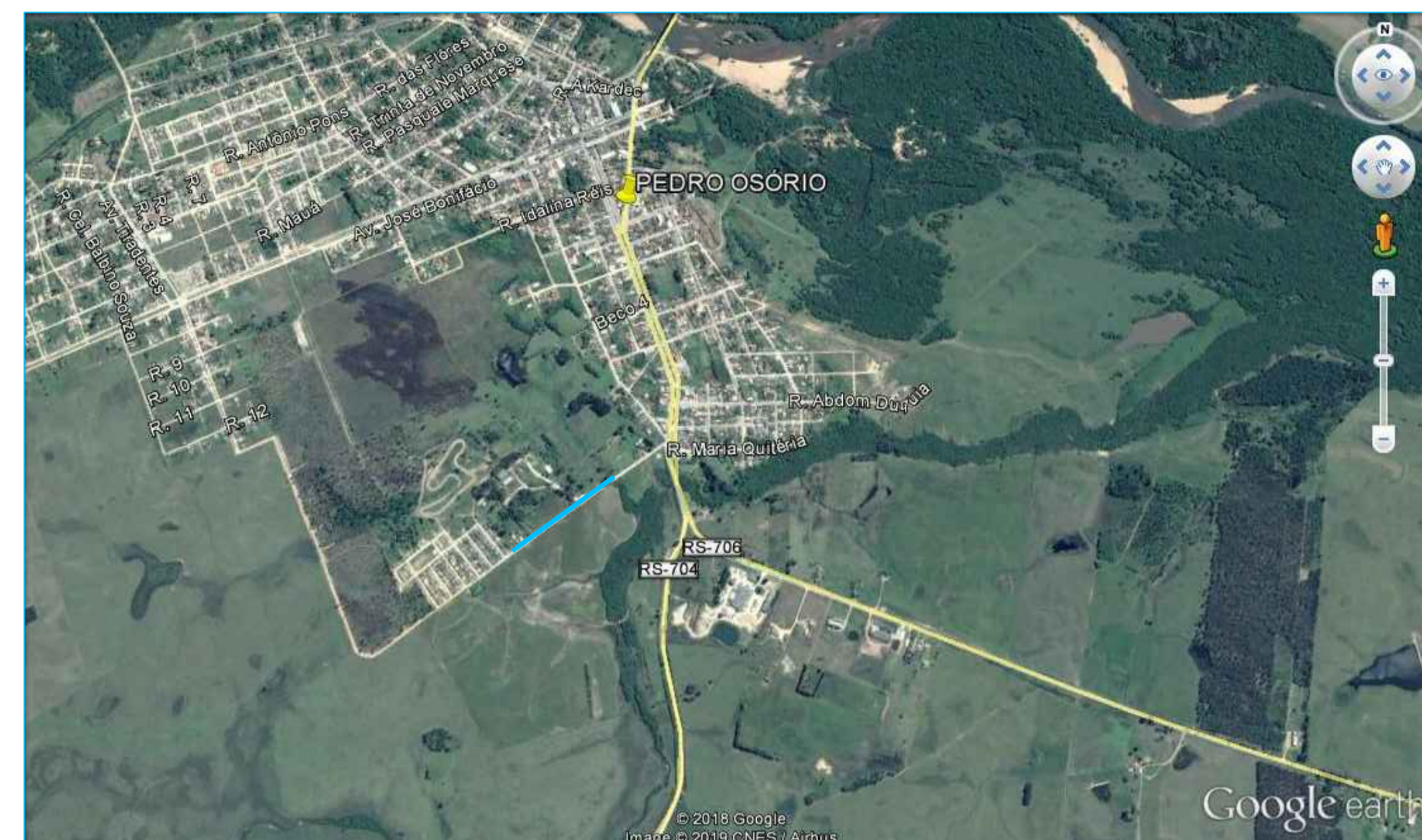

**IMAGEM DE SATÉLITE**  
S/ ESCALA

**LEGENDA**

RUA EMÍLIO JORGE FELIX- BAIRRO PARAÍSO  
PAVIMENTAÇÃO E DRENAGEM

CONSTRUÇÃO DE PASSEIOS



**Prefeitura Municipal de Pedro Osório/RS**  
Secretaria Municipal de Coordenação e Planejamento

Praça dos Ferroviários s/ nº Centro, Pedro Osório/RS - CEP 96360-000  
Fone: 53 3255-1299 - Fax: 53 3255-1406  
E-mail: gabinetepmpo@gmail.com

PROGRAMA: APOIO A PROJETOS DE INFRAESTRUTURA TURÍSTICA  
MINISTÉRIO DO TURISMO

LOCAL: RUA EMÍLIO JORGE FELIX - BAIRRO PARAÍSO

REF.:

TIPO DE PROJETO: PAVIMENTAÇÃO, DRENAGEM E PASSEIOS

CARACTERÍSTICAS: MAPA DO MUNICÍPIO- IMAGEM DE SATÉLITE

RESPONSÁVEL TÉCN.: ARQ. DIESCO LOPES - CAU RS A119164-0

SECRETÁRIO: JOÃO CARLO OLIVEIRA

EQUIPE DE PROJETO: ARQ. DIESCO LOPES - CAU RS A119164-0  
ARQ. MILTON MARCOLIN - CAU RS A21132-0  
TÉC. EM EDI. SABRINA ROCHA- CREA RS 208601  
TÉC. EM EDI. CAROLINA F. SOUZA

01

ÁREA:	ESCALA: INDICADA	DATA: 06/2019	DESENHO: CAROLINA SOUZA E SABRINA ROCHA
-------	---------------------	------------------	--