TRECHO - 01

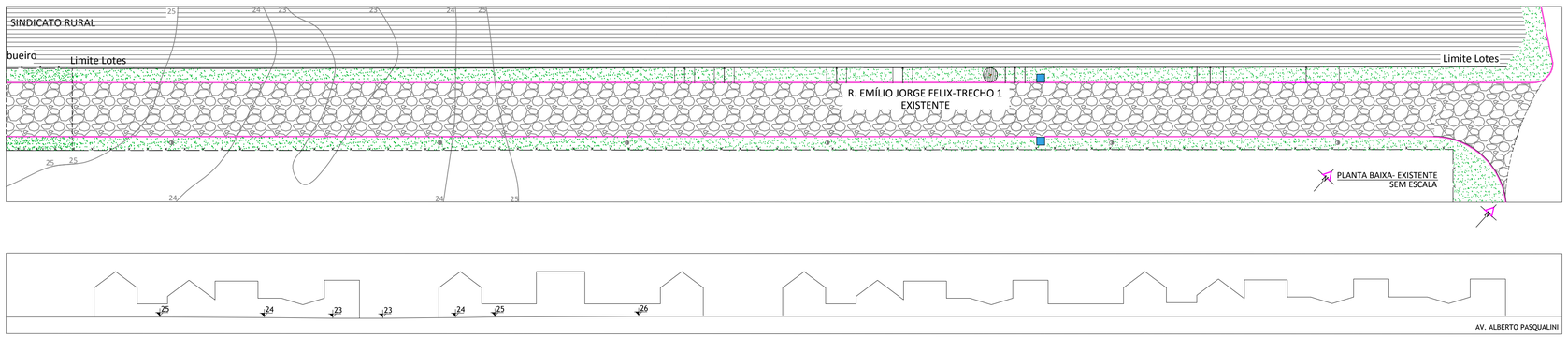

CORTE LONGITUDINAL- R. EMÍLIO JORGE FÉLIX TRECHO 01
SEM ESCALA

LEGENDA - PAVIMENTO EXISTENTE

- PAVIMENTO EM PEDRA IRREGULAR EXISTENTE
- ÁREA OCUPADA POR LOTES
- VEGETAÇÃO RASTEIRA NATURAL
- AUSÊNCIA DE PAVIMENTO DEFINITIVO
- VALAS A CÉU ABERTO
- MEIO-FIO EXISTENTE
- MEIO-FIO INCLINADO
- BOCAS DE LOBO EXISTENTES
- POSTE DE ENERGIA ELÉTRICA EXISTENTE
- ÁRVORE A SER REMOVIDA

TRECHO - 02

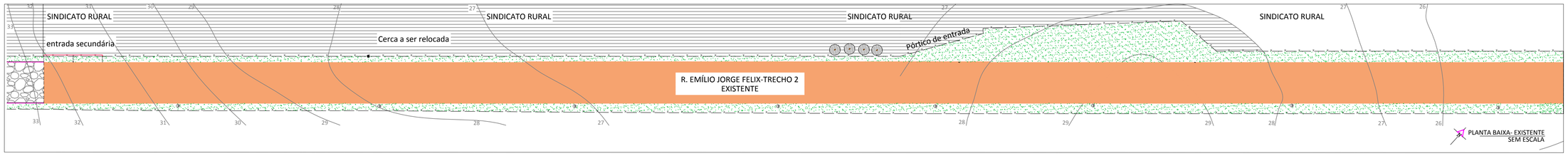

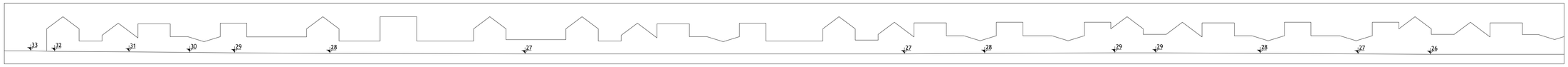

CORTE LONGITUDINAL- R. EMÍLIO JORGE FÉLIX TRECHO 02
SEM ESCALA

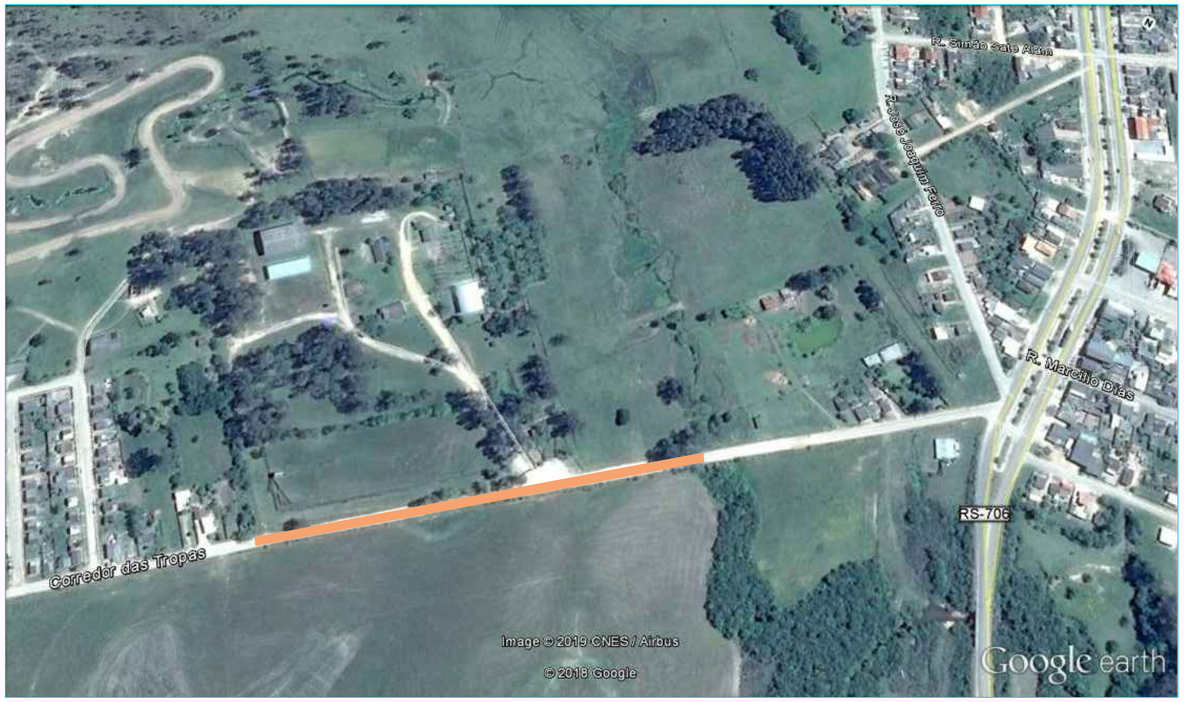

Prefeitura Municipal de Pedro Osório/RS

Secretaria Municipal de Coordenação e Planejamento

Praça dos Ferroviários s/ nº Centro, Pedro Osório/RS - CEP 96360-000
Fone: 53 3255-1299 - Fax: 53 3255-1406
E-mail: gabinetepmpo@gmail.com

PROGRAMA: APOIO A PROJETOS DE INFRAESTRUTURA TURÍSTICA - MINISTÉRIO DO TURISMO

LOCAL: BAIRRO PARAÍSO - RUA EMÍLIO JORGE FELIX

REF.:

TIPO DE PROJETO:	PAVIMENTAÇÃO - EXISTENTE TRECHOS 1 E 2
CARACTERÍSTICAS:	PAVIMENTAÇÃO - EXISTENTE E CORTES
RESPONSÁVEL TÉC.:	ARQ. DIESCO LOPES - CAU RS A119164-0
SECRETÁRIO:	JOÃO CARLO OLIVEIRA
EQUIPE DE PROJETO:	ARQ. DIESCO LOPES - CAU RS A119164-0 ARQ. MILTON MARCOLIN - CAU RS A21132-0 TÉC. EM EDI. SABRINA ROCHA- CREA RS 208601 TÉC. EM EDI. CAROLINA SOUZA

02

ESCALA:	DATA:	DESENHO:
S/ESCALA	06/2019	CAROLINA SOUZA E SABRINA ROCHA