

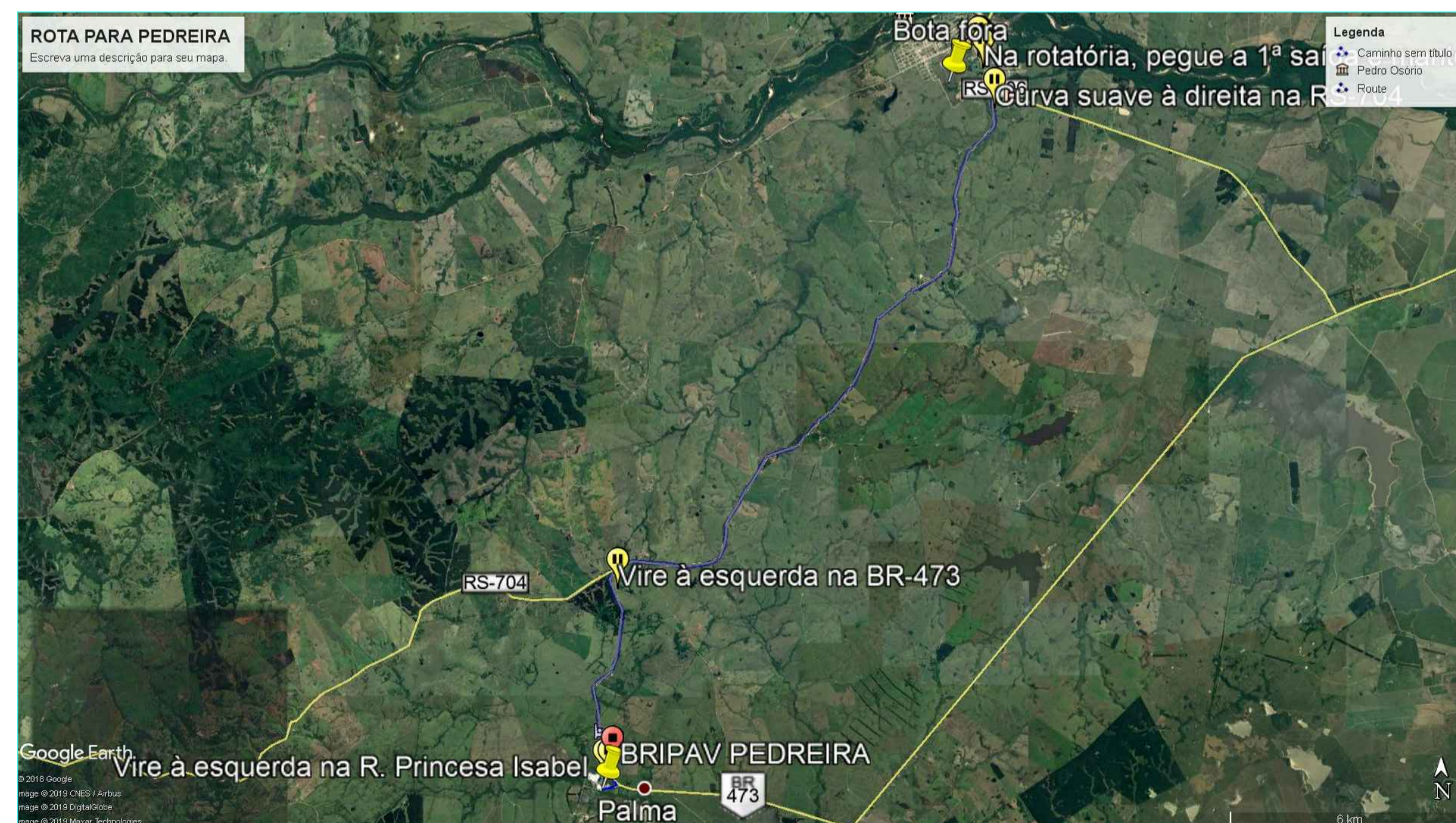

ROTA JAZIDA DE AREIA ATÉ A OBRA - 3.771 KM



ROTA BOTA FORA ATÉ A OBRA - 0.030KM



ROTA PEDREIRA ATÉ A OBRA - 24.30 KM



Prefeitura Municipal de Pedro Osório/RS
Secretaria Municipal de Coordenação e Planejamento

Praça dos Ferroviários s/ nº Centro, Pedro Osório/RS - CEP 96360-000
Fone: 53 3255-1299 - Fax: 53 3255-1406
E-mail: gabinetepmpo@gmail.com

PROGRAMA: APOIO A PROJETOS DE INFRAESTRUTURA TURÍSTICA - MINISTÉRIO DO TURISMO

REF.:

LOCAL: BAIRRO PARAÍSO - RUA EMÍLIO JORGE FELIX

TIPO DE PROJETO: PAVIMENTAÇÃO E PASSEIOS - PROJETADO

CARACTERÍSTICAS: ROTAS JAZIDAS

RESPONSÁVEL TÉCN.: ARQ. DIESCO LOPES - CAU RS A119164-0

SECRETÁRIO: JOÃO CARLO OLIVEIRA

EQUIPE DE PROJETO: ARQ. DIESCO LOPES - CAU RS A119164-0
ARQ. MILTON MARCOLIN - CAU RS A21132-0
ENG. NATHALIA RODRIGUES
TÉC. EM EDI. CAROLINA SOUZA

05

EXTENSÃO:

ESCALA:
S/ESCALA

DATA:
06/2019

DESENHO:
NICOLLI RAMALHO