

Fachada Rua Edgar D. Lisboa

ESCALA : 1:50

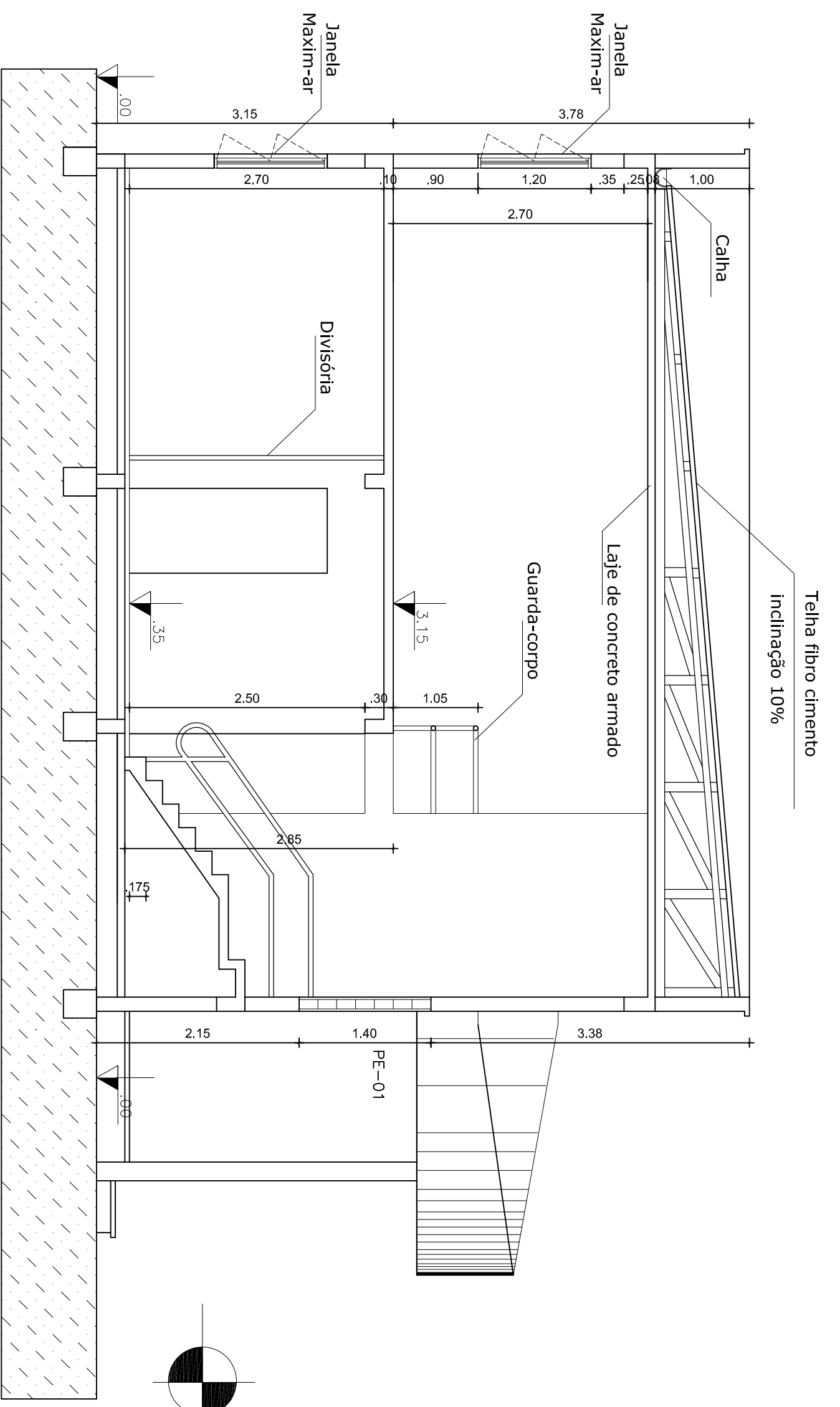
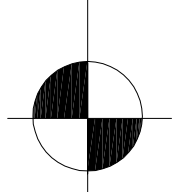

Corte AA'

ESCALA : 1:50

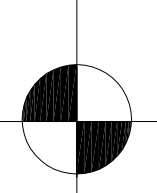

Prefeitura Municipal de Pedro Osório/RS
Secretaria Municipal de Coordenação e Planejamento

Prça. das Formigas s/nº Centro, Pedro Osório/RS - CEP 96360-000
Fone: 53 3255-1999 - Fax: 53 3255-1406
E-mail: gab@pedroosorio.rs.gov.br

NOME DO PROJETO:	ACRÉSCIMO POSTO DE SAÚDE DR. GUILHERME NAVARRO	REF.:
LOCAL:	BAIRRO SANTA TEREZA - PEDRO OSÓRIO	
TIPO DE PROJETO:	PROJETO ARQUITETÔNICO	
CARACTERÍSTICAS:	CORTE AA' E FACHADA	
SECRETARIA:	ARQ. MIRIAM GONÇALVES - CAU RS A56282-3	
EQUIPE DE PROJETO	ARQ. MILTON MARCOLIN-CAU RS A21132-0	05
RESP. TÉCNICO:	ARQ. MARCIO POERSCH - CAU RS A80622-6	
ÁREA:	80,75 m²	ESCALA:
		ESCALA:
		DATA:
		DES.:

Marcio Poersch