

LEGENDA	
	PAREDE A CONSTRUIR
	PANEL DIVISÓRIO
	PAREDE A DEMOLIR

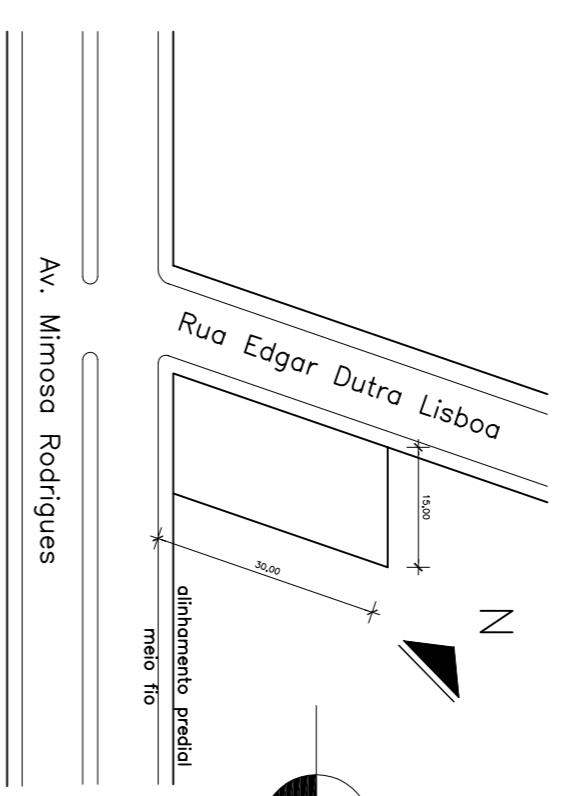

Situação

ESCALA : 1:1000

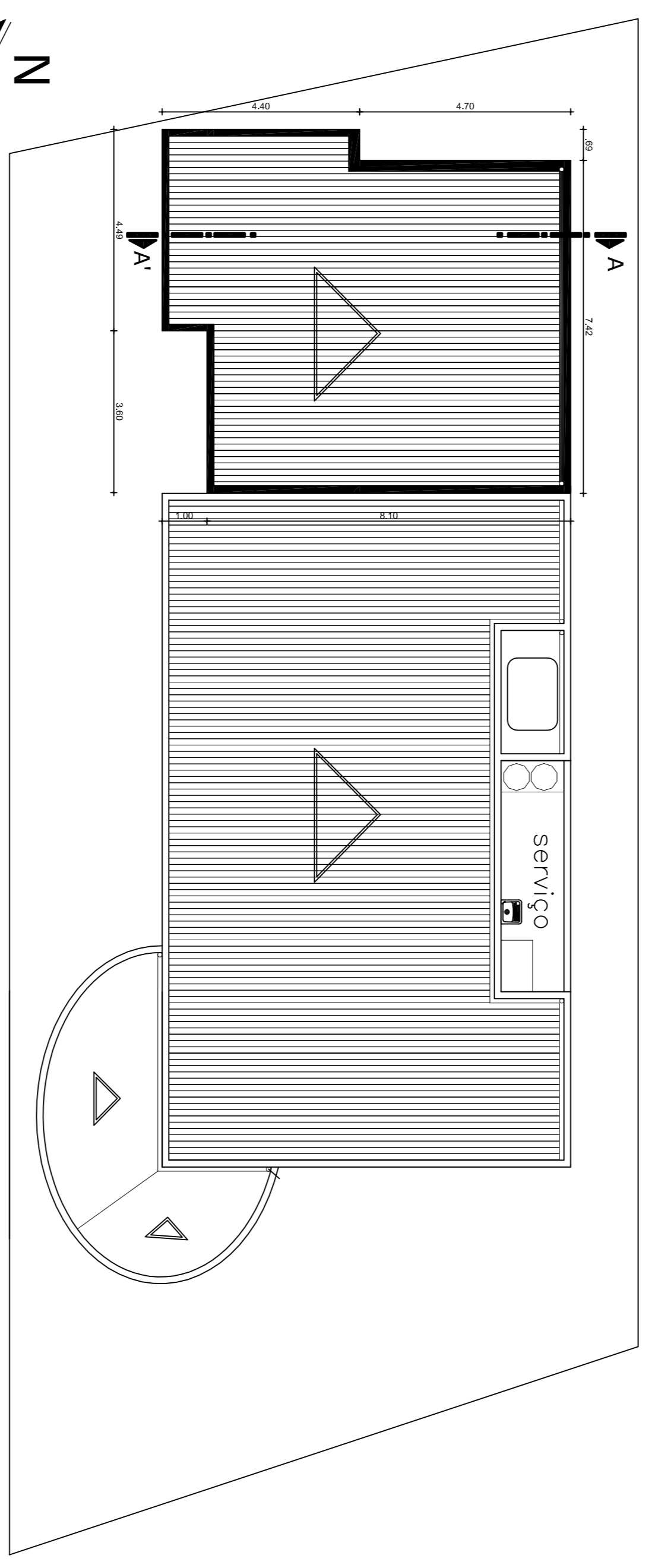

Planta Baixa Cobertura

ESCALA : 1:100

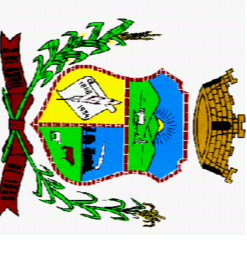
 <p>Prefeitura Municipal de Pedro Osório/RS Secretaria Municipal de Coordenação e Planejamento</p> <p>Praga das Ferroviladas s/nº Centro, Pedro Osório/RS - CEP 96900-000 Fone: 53 3285-1289 - Fax: 53 3285-1408 E-mail: gabh@emppo@gmail.com</p>		<p>01</p>	
<p>NOME DO PROJETO: ACRÉSCIMO POSTO DE SAÚDE DR. GUILHERME NAVARRO</p>		<p>LOCAL: BAIRRO SANTA TEREZA - PEDRO OSÓRIO</p>	
<p>TIPO DE PROJETO: PROJETO ARQUITETÔNICO</p>		<p>SECRETARIA: ARQ. MIRIAM GONÇALVES - CAU RS A56282-3</p>	
<p>CARACTERÍSTICAS: PLANTAS SITUAÇÃO E COBERTURA</p>		<p>RESP. TÉCNICO: ARQ. MARCIO POERSCH - CAU RS A80622-6</p>	
<p>ÁREA: 80,75 m²</p>		<p>DATA: 01/2014</p>	
<p>ESCALA: 1/100</p>		<p>DES.: Marcio Poersch</p>	