

Situação

ESCALA : 1:1000

QUADRO DE ÁREAS	
Existente	190.79m ²
Adequação	15.52m ²
Ampliação	115.61m ²

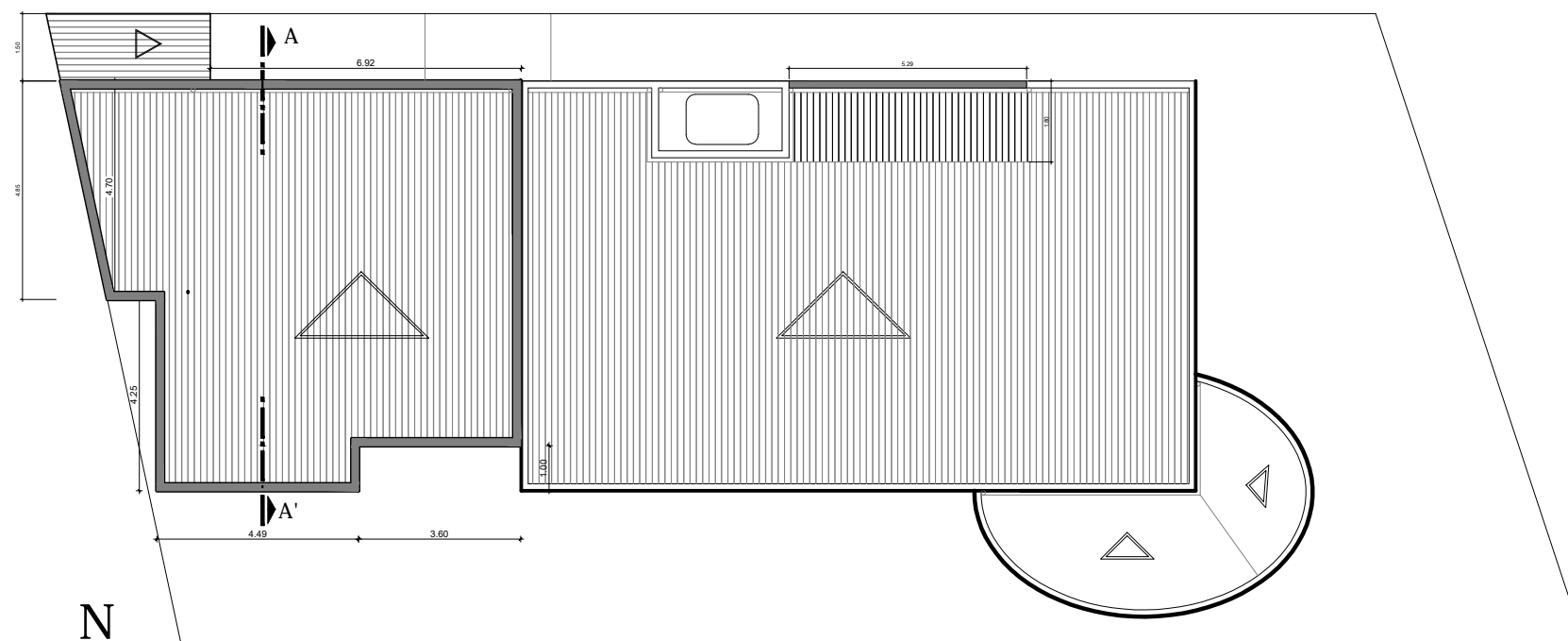

Planta Baixa Cobertura

ESCALA : 1:100



Prefeitura Municipal de Pedro Osório/RS
Secretaria Municipal de Coordenação e Planejamento

Praça dos Ferroviários s/ nº Centro, Pedro Osório/RS - CEP 96360-000
Fone: 53 3255-1299 - Fax: 53 3255-1406
E-mail: gabinetepmpo@gmail.com

NOME DO PROJETO: AMPLIAÇÃO E ADEQUAÇÃO POSTO DE SAÚDE DR. GUILHERME NAVARRO

REF.:

LOCAL: BAIRRO SANTA TEREZA - PEDRO OSÓRIO

TIPO DE PROJETO: PROJETO ARQUITETÔNICO

CARACTERÍSTICAS: PLANTAS SITUAÇÃO E COBERTURA

SECRETÁRIA: ARQ. MIRIAM GONÇALVES - CAU RS A56282-3

RESP. TÉCNICO: ARQ. MILTON MARCOLIN-CAU RS A21132-0

EQUIPE DE PROJETO
ARQ. DIESCO LOPES - CAU RS 156501-0
ARQ. ANDERSON PIRES AIRES - CAU RS A101162-6

01

ÁREA: 80,75 m² ESCALA: 1/100 DATA: 12/2015 DES.: Diesco Lopes