

Capejamento Asfáltico sobre pavimentação em pedra existente

RUA PASQUALE MARCHESE | Área à pavimentar | 4.310,46 m<sup>2</sup>

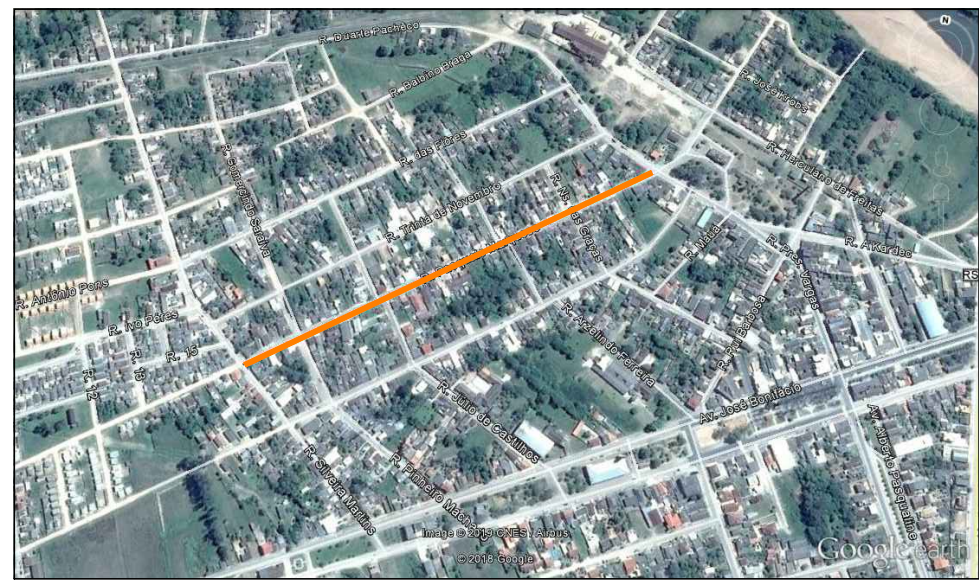

IMAGEM DE SATÉLITE  
SEM ESCALA

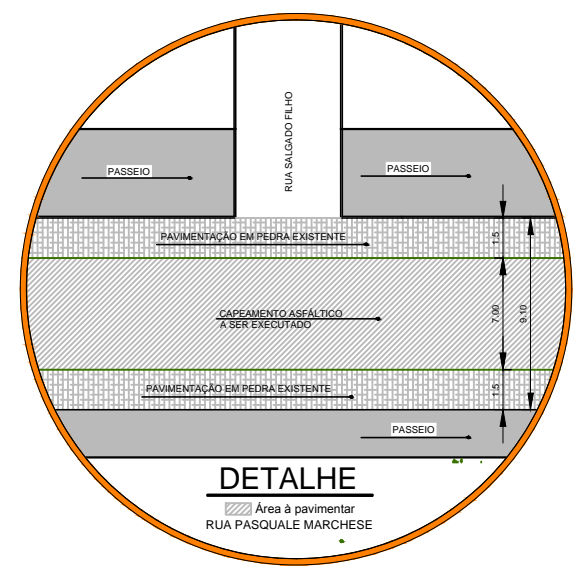

**DETALHE**  
Área à pavimentar  
RUA PASQUALE MARCHESE

Prefeitura Municipal de Pedro Osório - RS Secretaria Municipal de Planejamento, Desenvolvimento Econômico e Projetos Praça dos Ferrovianos s/nº Centro, Pedro Osório/RS - CEP 96.360-000 Fones: (51) 3205-1234 - Fax: (51) 3205-9408 E-mail: gaomteppm@gmail.com		REF.:
PROGRAMA:	RECURSO PREFEITURA MUNICIPAL	
LOCAL:	RUA PASQUALE MARCHESE- PEDRO OSÓRIO	
TIPO DE PROJETO:	URBANÍSTICO - CAPEAMENTO ASFÁLTICO	
CARACTERÍSTICAS:	LOCALIZAÇÃO	
EQUIPE DE PROJETO:	ARQ. MILTON MARCOLIN -CAU A21132-0	<b>04</b>
COORDENADORA:	ARQ. DIESCO LOPES CAU A119164-0	
	ENG. NATHALIA RODRIGUES CREA 234827 TEC. CAROLINA FURTADO SOUZA	
Á= 4.310,46 m <sup>2</sup>		ESCALA: S. ESCALA
		DATA: 04/2019
		DES: CAROLINA SOUZA